法病書

甲寅仲春月

錄圖註

8554

洗病書

選全圖註

甲子日病者
其鬼姓陳形
如大獸張口尋人
大哭驚動家親令人
恍惚不定鬼在北
方鉄器上坐說
破則吉

乙丑日病者其鬼姓王
披髮坐哭令人心
腹脹飽體寒頭疼
鬼在北方盛盜器
上坐去之
大吉

丙寅日病者其鬼姓戴賀形如孝子
披髮大哭令人心腹疼痛
鬼在北方升上
坐向飲食去
物大吉

丁卯日病者其鬼姓蘭名武其形如蛇
遍體白鱗自
外直入房內令
人不思飲食坐
卧不安鬼在油燈
上坐去之
大吉

戊辰日病者其鬼姓蘇名鳥形如賓鴻能驚家親鬼神令人遍體疼痛坐卧不安鬼在水器上坐去之大吉

己巳日病者其鬼姓周驚動門神離位
令人心病疼痛
嘔吐不止
狂言亂
語鬼在
筐籠上坐只言聽
正去物則吉

庚午日
病者其
鬼姓戴形如大獸
張口尋人令人心上
吐下洩多驚胡言亂語鬼在南方破鞋
上坐去之大吉

辛未日病者其鬼姓范形如猿猴睜眼
張口要吃人血令人遍體
疼痛睡卧不安鬼在
南方瓦器上坐
說破則吉

壬申日病者其鬼姓豆
形如黑驢令人不思
飲食寒熱不止心內
恍惚失前失後鬼在
院中白物器上坐去
之大吉

癸酉日疾者其鬼姓程
形如蜈蝣頭短身長
横行令人恍惚頭疼
鬼在西牆上倒吊
祝之則吉

甲戌日病者其鬼姓郭
形如猛獸逢人要吃
骨肉令人驚怕疼
聲不絕鬼在西北
方瓦內抬頭去
之大吉

乙亥日病者其鬼姓郝
形如骷髏行走哀弱
令人寒熱睡夢亂言
不思飲食鬼在
北方五色物上
坐破之則吉

丙子日病者
其鬼姓邵
二目四手一
脚驚動家親息神
門神令人身體沉重心內
恍惚鬼在北方木器上坐
去之大吉

丁丑日病者其鬼
姓柴名謙頭似硃
砂眼似電光驚動
家親皂神受害
令人頭悶心亂
鬼在燈內油藏
祝之則吉

戊寅日疾者其鬼
姓閻一身四臂手
執大斧
逢人欲
砍令人四肢不舉
忽寒忽熱鬼在東方鉄器上坐
去之大吉

已卯日病者其鬼姓胡
形如猛獸遶舌尋人
令人身體疼痛頭熱
腹脹鬼在東北石上
側坐作怪去之
大吉

庚辰日病者其鬼姓魯身體瘦弱
起坐顛狂令人身
體沉重胡言亂語
失前失後鬼在北吼
内坐泥之大吉

辛巳日病者其鬼姓林形如嬌女
美貌風流令人身體
沉重增汗發熱
鬼在東方
筐籠上坐
去之則吉

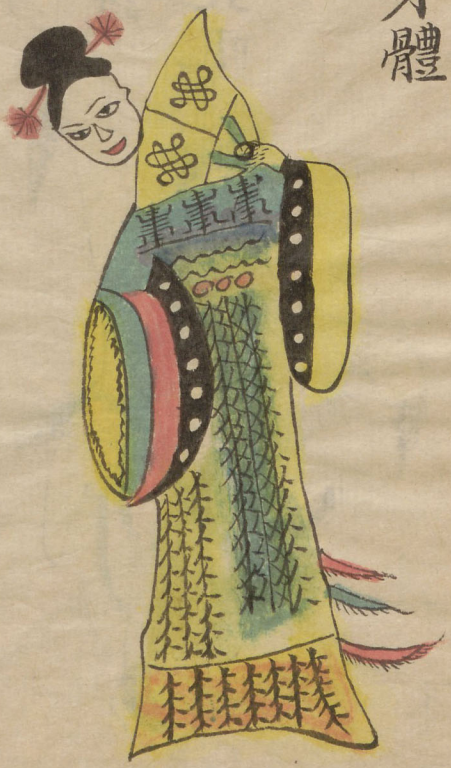

壬午日病者其鬼姓馬
形如碌碡轉動不定
令人飲食不甘四肢沉
重鬼在東南壁縫內
藏用帛護之大吉

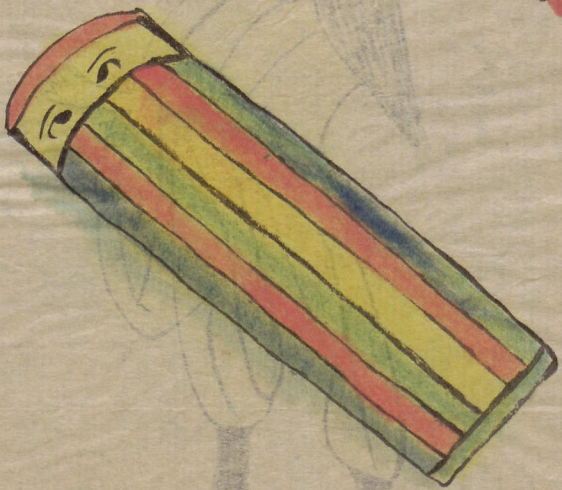

癸未日病者其鬼姓趙
名小奴目不見光明
令人渾身疼痛
鬼在南方舊鞋
中藏哭走不去
祝之則吉

甲申日病者其鬼
姓秦要人腦子吃
令人頭疼
四肢無力
心神恍惚
鬼在東南木頭上坐哭
去之大吉

乙酉日病者其鬼姓高
形如大鵬令人四肢
疼痛心神悶亂鬼
在西南牆葫蘆頭
上坐叫喚怕人去物
則吉

丙戌日病者其鬼姓軒形如死屍卧床大哭發汗潮熱口内忽說不食不言此皆令人不安鬼在西北盛鹽器上坐去之則吉

丁亥日病者其鬼姓程形如鯉魚張口吞人令人嘔吐鼻乾四肢不覺寒熱不定鬼在正北偏西鞋上坐自在吞土去物則吉

戊子日病者其鬼姓孫刑罰甚重口大牙尖手執大棒驚動家親令人身體疼痛鬼在家堂東頭棹子上坐害怕歌唱驚人大哭祝之則吉

已丑日病者其鬼姓文形如狡龍驚動家親六神令人嘔吐心頭悶亂鬼在東南水器上坐說破則吉

庚寅日病者其鬼
姓連三眼一足手
執大斧逢人就
傷令人頭疼長
睡不醒鬼在竹杆
上坐倒上倒下不住不哭泣
去物則愈

辛卯日病者其鬼姓張名娥
形如美女哭泣不止令人身
體沉重寒熱不定
鬼在東南鉄器
上坐去物大吉

壬辰日病者其鬼姓孫名樂形如大蛇入堂驚動六神令人身體沉重心內恍惚鬼在屋角土毛二器上坐不住跳出拍手搖頭去物則愈

癸巳日病者其鬼姓宗名智形如大鹿令人四肢沈重遍體疼痛鬼在門後牆孔內坐泥之則吉

甲午日病者其鬼姓秦名似
形如孝子被頭叫哭
身上無衣令人身
體沉重頭疼腹
疼鬼在西南牆
橛子上孔內坐用
東西地土合泥愈

乙未日病者其鬼
姓趙名黃形如賊
魚令人發汗潮熱
恍惚悶亂鬼在家
堂香炉上坐大聲
念一百聲佛作福
祝之則愈

丙申日病者其鬼姓賀
形如猿猴起坐顛狂
令人恍惚不安鬼
在南牆孔內坐怕
人尋見塞孔大吉

丁酉日病者其强鬼姓强名真
青面紅髮手
執車輪令人
燥熱無汗鬼
在南牆葫蘆
頭上坐去之
則愈

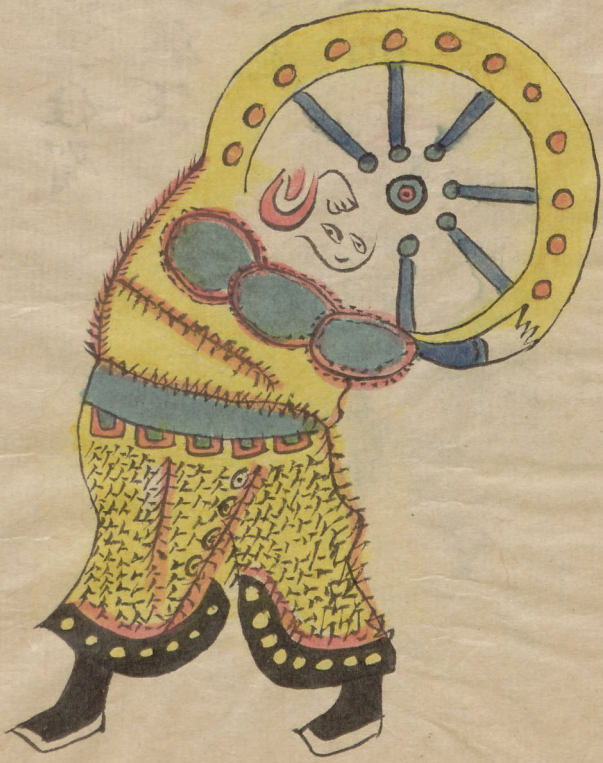

戊戌病者其鬼姓聶
手執弓箭令人身背
疼痛如石壓
鬼在西北木器
頭上坐强哭無聲
搖頭作怪祝之則
愈

己亥日病者其鬼姓武名奇形如大鱉見人即赶令人水瀉腿酸渾身疼痛鬼在油燈上跳只言失配將物去之紋紙人一對燒之即安

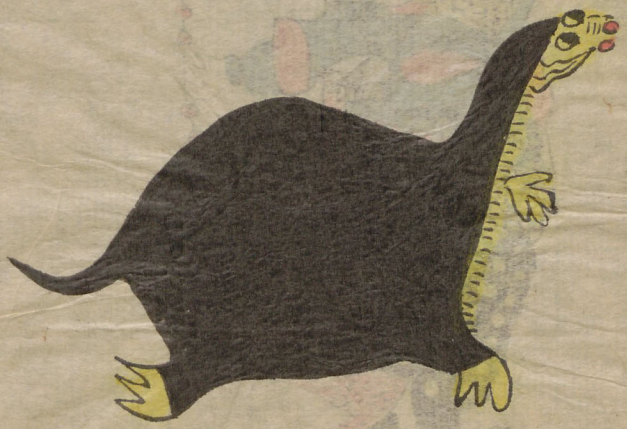

庚子日病者其鬼姓柴名喬身體輕浮
令人魂魄恍惚睡夢驚覺
失前忘後遍體汗珠
亂滾鬼在病人衣
服內藏避將衣服
放在火內炙之
則愈

辛丑日病者其鬼姓杜形如飛鳥
令人夢魂顛倒頭疼口乾
手足無力鬼在病人身
左邊鉄器上
坐棒打三十下
說破則吉

壬寅日病者其鬼
姓孔名福形如喪門神
動土修造上得令人身
體沈重胡言亂語頭上疼
痛無汗鬼
在門鉄器
上坐祝之大吉

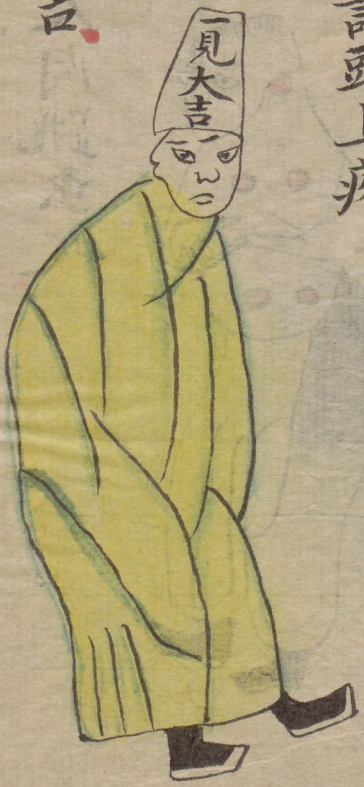

癸卯日病者其鬼姓劉名禪
遍體血瘡令人肉跳虫咬
喉渴口乾
鬼在床前
五色錦倒
吊花手巾蓋藏
去之大吉

甲辰日病者其鬼姓尹
形如鴻雁令人飲食無
味寒熱俱發鬼在衣架
上捲的衣服內坐作怪
害人去之大吉

乙巳日病者其鬼姓空名莫
遍體紅監綠口大手尖
手執石頭令人口乾
腹脹心神恍惚
鬼在牀頭
櫪子眼內坐
泥之大吉

丙午日病者其
鬼姓仉名聖
形如獅子走
跳不住令人頭疼多寒
汗四肢沈重站立不住
鬼在東南竹器上坐去之
大吉

丁未日病者其鬼姓耿
名田形如美貌女子
時常好笑令人
頭疼身重口苦
無味鬼在病人
衣服上坐去之大吉

戊申日病者其鬼姓梁
名材形如車輪走動
不定令人頭疼腮紅
不思飲食鬼在病人
頭髮內藏祝之則愈

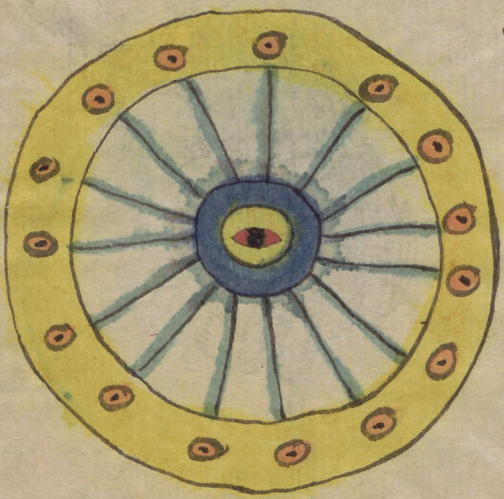

已酉日病者其鬼
姓呂形如猩〻令
人身體虛弱頭疼
心亂鬼在南牆
上暗笑祝之大吉

庚戌日病者其鬼姓解
形如猛獸尋人惡咬
令人手足疼痛口苦
無味鬼在鍋台
上坐驚動灶神
不安祭之則吉

辛亥日病者其鬼姓蘇名真
三眼六背令人心内恍惚
四肢無力不思飲食
胡言亂語睡夢
驚覺鬼在牀頭
鉄器上坐去之大吉

壬子日病者其鬼姓參形如豹子令人身體沈重足疼口苦鬼在南牆間油瓶上坐去之則吉

癸丑日病者其鬼姓賈
形如蜘蟵令人腿脚俱
疼如虫行一般鬼在
正北水器上坐祝
之大吉

甲寅日病者其鬼姓魯
形如大猪令人遍身似
火發汗潮熱嘔吐不止
鬼在東南牆缸上坐去
物則吉

乙卯日病者其鬼姓伊
形如蝦蟆好吃人血令
人四肢無力心内恍惚
鬼在東南鉄器上坐
動之大吉

丙辰日病者其鬼姓傅形如蟢蛛令人身體沈重發汗潮熱夜多怪夢鬼在東南牆孔內坐塞之大吉

丁巳日病者其鬼姓邢形如豺狼使門神尉神離位令人四肢沈重不思飲食鬼在東南磁器上坐搖頭張口見人即趕去物則愈

戊午日病者其鬼姓屈
鬚髮皆白令人狂言亂
語手足無力鬼在門
前石器上坐說破
則喜或隨口念佛
即安

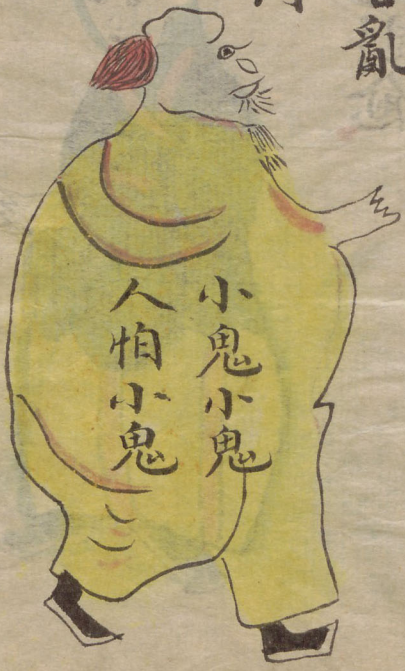

己未日病者其鬼姓薄
名曉形如僧人
手足無力令人
嘔吐不止胸腦
不利鬼在東南角
草把上坐說說破之則愈

庚申日病者其鬼
姓蕭名商
身如道士
手執大斧
令人發熱無汗
口乾心亂鬼在病人五色
衣服上坐不住揚聲叫人說破大吉

辛酉日病者其鬼姓齊
名花形如飛魚
或變小鬼令人發
汗以似油煎鬼在
牀頭花衣服上坐
說破大吉

壬戌日病者其鬼
姓嚴形如大蛇令人
手足無力身體
沈重失前忘後
鬼在窗台鏡子
上坐去之大吉

癸亥日病者其鬼
姓崔形如金翅
鳥令人身體
沈重頭疼
無汗鬼在牀
上蓆底鞋
坐去之即安矣

此鬼姓王名霸
牛頭馬面見人
魂而食之人必
死矣

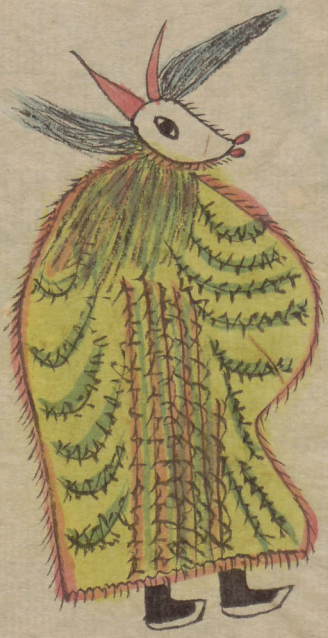

此鬼輕易不出門出門逢人命難存

拘魂帖

蕩蕩遊魂何處流存三魂早降七魂來臨宮庭寺院
樹上園林山川野外荒郊莊村失情怪事流落之魂
六遣五道遊路將軍用心搜捉着意追尋收魂附體
助起精神若還懶惰貶汝山陰　吾奉
太上老君急急如律
勅令

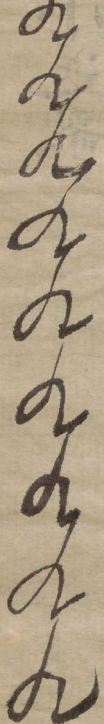

小送歌

正丁南二坤宮西南三壬北四辛同西五乾西北六甲上東
七癸北八艮中東北九丙南十在乙東于巽東南丑寅行西

正九向南六十東四月十二正西行三七正北五西
北二往西南八東北十一東南在巽位